



ISTITUTO DI ISTRUZIONE SUPERIORE STATALE "M. MONTESSORI - E. REPETTI"

[www.montessori-repetti.edu.it](http://www.montessori-repetti.edu.it)

LICEO LINGUISTICO E LICEO DELLE SCIENZE UMANE "M. MONTESSORI"  
Via Lunense 39/b – 54033 Marina di Carrara (MS) Tel 0585 786366 – Fax 0585 630939

LICEO CLASSICO "E. REPETTI"  
Viale XX Settembre, 120 - 54033 Carrara- Tel 0585 846348 – Fax 0585 847309

Circolare n.8

Marina di Carrara 12/09/2024

Ai docenti  
Al personale ATA  
Agli alunni  
Alle famiglie

**Oggetto: Orario prima settimana attività didattica \_ Classi del Liceo Classico e del Liceo delle Scienze Umane ubicate nel plesso del Liceo Repetti**

Lunedì 16 e Martedì 17 settembre:

- ▶ BIENNIO: dalle ore 8:00 alle ore 11:00 (con ingresso dalle 7:55 alle 8:05)
- ▶ TRIENNIO: dalle ore 9:00 alle ore 12:00 (con ingresso dalle 8:55 alle 9:00)

Da Mercoledì 18 a Sabato 21 settembre:

- ▶ BIENNIO: dalle ore 8:00 alle ore 12:00 (con ingresso dalle 7:55 alle 8:05)
- ▶ TRIENNIO: dalle ore 9:00 alle ore 13:00 (con ingresso dalle 8:55 alle 9:00)

L'orario delle classi sarà consultabile sul Sito dell'Istituto .

**L'INGRESSO E L'USCITA nella sede avvengono dal Viale XX Settembre.**

La dislocazione delle classi nelle aule risulta la seguente:

Aule		CLASSI
Sede Repetti Piano Terra	CT 1	3C CLASS
	CT 2	3A CLASS
	CT 3	3B CLASS
	CT 4	5A CLASS
	CT 5	3 CBS
	CT 6	4A CLASS
	CT 7	5C BS



**ISTITUTO DI ISTRUZIONE SUPERIORE STATALE "M. MONTESSORI - E. REPETTI"**

[www.montessori-repetti.edu.it](http://www.montessori-repetti.edu.it)

**LICEO LINGUISTICO E LICEO DELLE SCIENZE UMANE "M. MONTESSORI"**

Via Lunense 39/b – 54033 Marina di Carrara (MS) Tel 0585 786366 – Fax 0585 630939

**LICEO CLASSICO "E. REPETTI"**

Viale XX Settembre, 120 - 54033 Carrara- Tel 0585 846348 – Fax 0585 847309

Aule		CLASSI
Sede Repetti Piano Primo	CR 1	4E SU
	CR 2	3E SU
	CR 3	2B GINN
	CR 4	4B CLASS
	CR 5	1B GINN

Aule		CLASSI
Sede Repetti Piano S	CS 1	1A GINN
	CS 2	2A GINN
	CS 4	5B SU
	CS 5	4B SU

**Di seguito le PLANIMETRIE delle aule.**



ISTITUTO DI ISTRUZIONE SUPERIORE STATALE "M. MONTESSORI - E. REPETTI"

[www.montessori-repetti.edu.it](http://www.montessori-repetti.edu.it)

LICEO LINGUISTICO E LICEO DELLE SCIENZE UMANE "M. MONTESSORI"

Via Lunense 39/b – 54033 Marina di Carrara (MS) Tel 0585 786366 – Fax 0585 630939

LICEO CLASSICO "E. REPETTI"

Viale XX Settembre, 120 - 54033 Carrara- Tel 0585 846348 – Fax 0585 847309

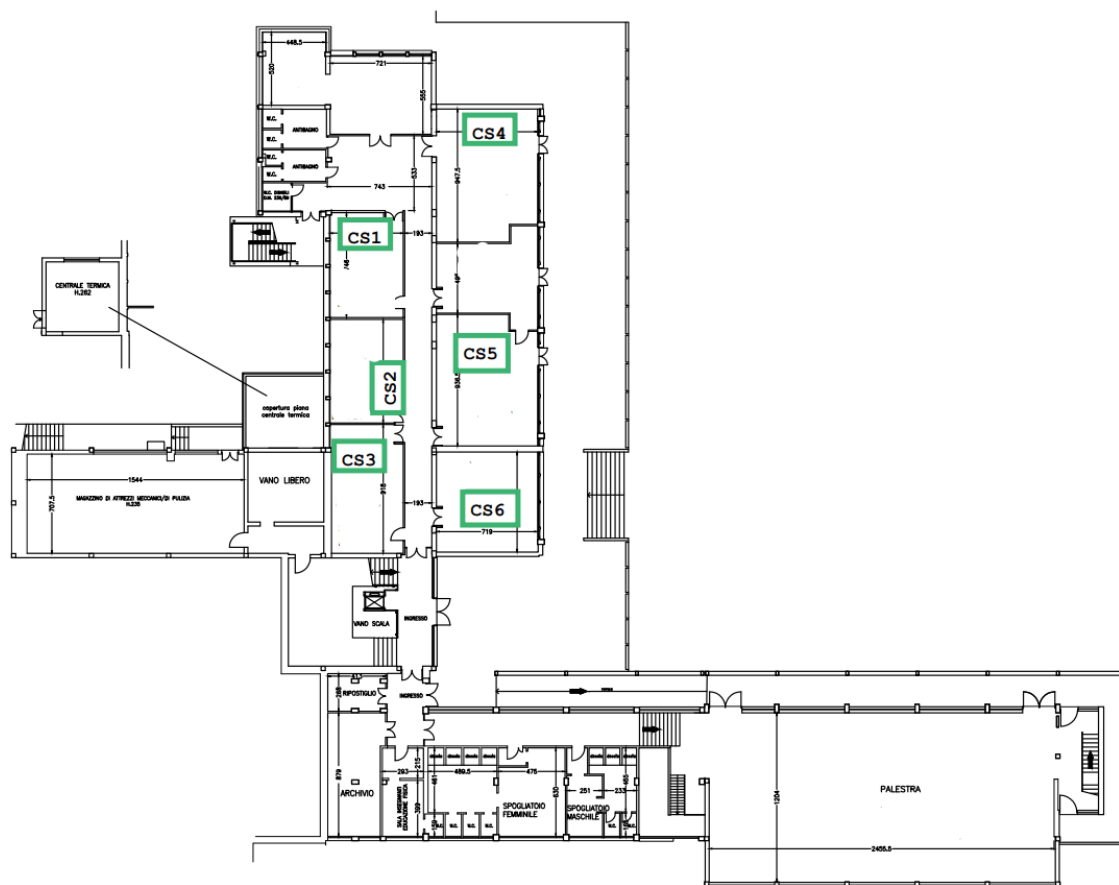

**PIANTA PIANO "S"**



ISTITUTO DI ISTRUZIONE SUPERIORE STATALE "M. MONTESSORI - E. REPETTI"

[www.montessori-repetti.edu.it](http://www.montessori-repetti.edu.it)

LICEO LINGUISTICO E LICEO DELLE SCIENZE UMANE "M. MONTESSORI"

Via Lunense 39/b – 54033 Marina di Carrara (MS) Tel 0585 786366 – Fax 0585 630939

LICEO CLASSICO "E. REPETTI"

Viale XX Settembre, 120 - 54033 Carrara- Tel 0585 846348 – Fax 0585 847309

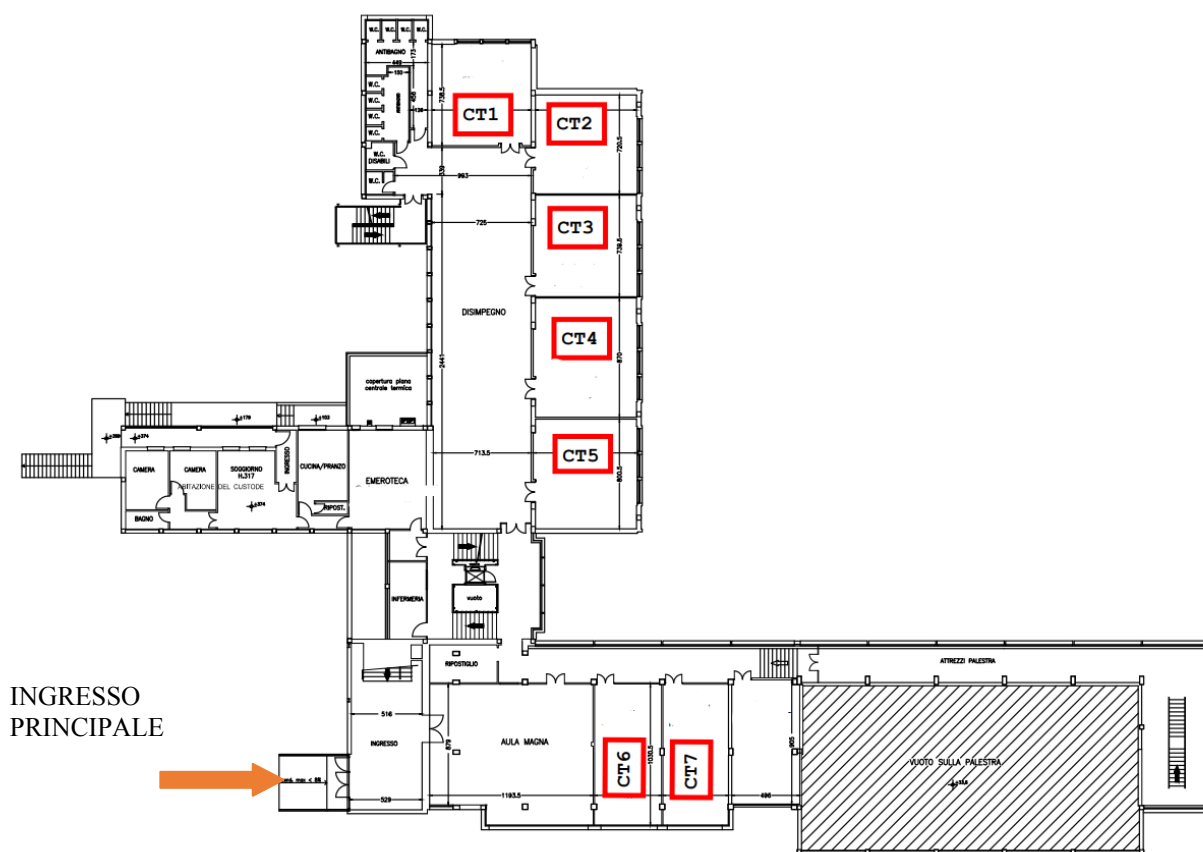

**PIANTA PIANO TERRA**



ISTITUTO DI ISTRUZIONE SUPERIORE STATALE "M. MONTESSORI - E. REPETTI"

[www.montessori-repetti.edu.it](http://www.montessori-repetti.edu.it)

LICEO LINGUISTICO E LICEO DELLE SCIENZE UMANE "M. MONTESSORI"

Via Lunense 39/b – 54033 Marina di Carrara (MS) Tel 0585 786366 – Fax 0585 630939

LICEO CLASSICO "E. REPETTI"

Viale XX Settembre, 120 - 54033 Carrara- Tel 0585 846348 – Fax 0585 847309

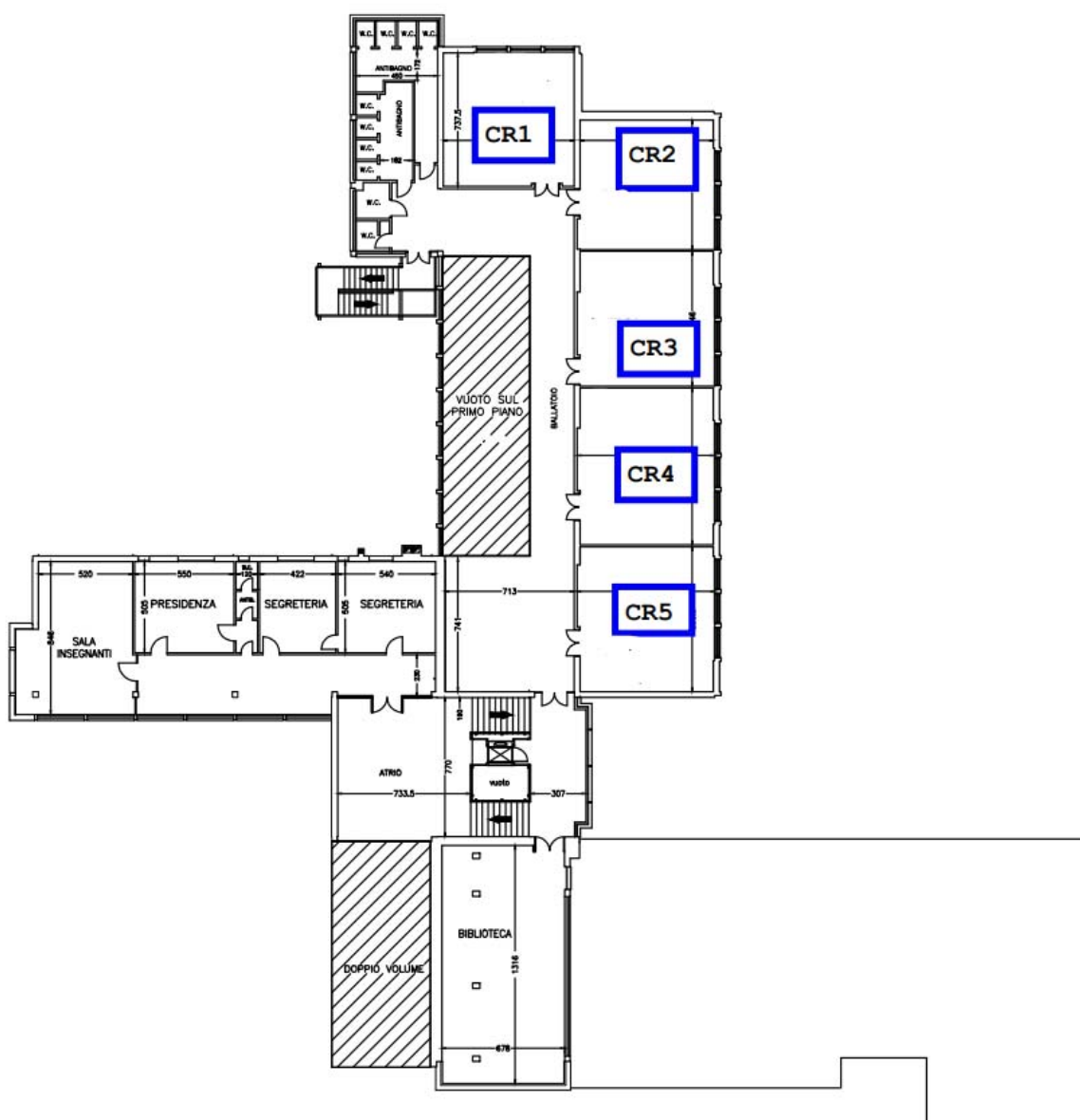

**PIANTA PIANO PRIMO**

La Dirigente Scolastica  
Prof.ssa Elsa Daniela Novelli